



Allianz

All China Equity

it.allianzgi.com

Investire nell'economia cinese in crescita

Allianz All China Equity offre agli investitori un accesso unico ai mercati cinesi onshore e offshore¹. Allianz Global Investors può fare affidamento sulla storica e capillare ricerca proprietaria oltre al supporto di esperti locali per cogliere le opportunità di crescita più interessanti di lungo periodo nel mercato azionario cinese.

Negli ultimi decenni la Cina ha subito trasformazioni epocali: in particolare, la riforma del sistema finanziario ha reso i mercati interni più accessibili, permettendo agli operatori esteri di investire direttamente nelle società della Cina continentale; al contempo si è assistito alla transizione da un'economia trainata dall'export a una "new economy", sostenuta dall'aumento dei consumi interni e da settori ad alto valore aggiunto come *turismo, intrattenimento, apparecchiature sanitarie, automazione industriale, veicoli a energia pulita, biotech, software e materiali di nuova generazione*.

Tali sviluppi hanno dato vita a uno dei mercati azionari più ampi - circa il doppio di quello dell'Area Euro - e interessanti al mondo, che tra i diversi vantaggi presenta una bassa correlazione con le altre principali borse internazionali.

Dal 2018 l'MSCI² ha gradualmente incrementato il peso della Cina negli indici globali e dei mercati emergenti a riprova dell'importanza del Paese nell'economia mondiale e della sempre più rapida istituzionalizzazione del mercato locale. Rimangono comunque elevate l'imprevedibilità e la volatilità di questi mercati.

L'universo delle small e mid cap, non rappresentate nei principali benchmark, è vasto e in espansione, in questo segmento la selezione titoli attiva può rivelarsi un driver fondamentale per generare *alpha*³. Un portafoglio olistico⁴ "All China", con decisioni di asset allocation attiva sui mercati onshore e offshore presuppone conoscenze e competenze approfondite nell'area azionaria cinese per offrire agli investitori un'esposizione efficiente ed efficace al mercato cinese.

3 motivi per investire:

1

Cina - un'importante opportunità da cogliere

Il mercato azionario cinese è il secondo al mondo per dimensioni; rappresenta un'ampia opportunità, che gli investitori non dovrebbero ignorare.

2

Esposizione diversificata

La strategia Allianz All China Equity consente un'esposizione ottimale all'economia e ai mercati finanziari cinesi in un unico portafoglio, grazie ad un approccio più efficiente rispetto alle allocazioni separate a A-share/H-share/ADR⁵. Il portafoglio è costituito da un range di circa 55-75 titoli azionari ripartiti tra mercato onshore e offshore, così da offrire un accesso migliore alla crescita macroeconomica a lungo termine della Cina.

3

Decisioni di investimento obiettive

Gli analisti e il team di gestione vantano una conoscenza storica ed approfondita della realtà locale oltre a competenze complementari a livello settoriale tali da consentire di beneficiare dell'intero universo del mercato azionario cinese e di elaborare idee per la generazione di *alpha*³.

Value. Shared.

Allianz 
Global Investors

Sapevate che...

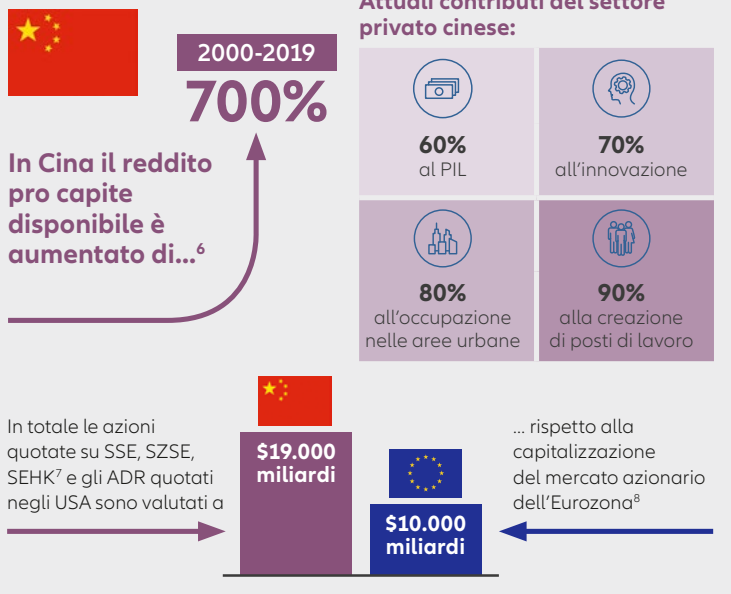

Dati del fondo

Classe di azioni	A (H2-Eur) / AT - USD
Gestori	Anthony Wong; Sunny Chung
ISIN	LU1946895510 / LU1720050803
Data di lancio	20/02/2019 / 05/12/2017
Data inizio commercializzazione in Italia	16/11/2020
Destinazione dei proventi	Distribuzione annuale / Accumulazione
Spese correnti (dati al 30/09/2020)	2,30%
Benchmark	MSCI China All Shares Index Total Return Net (hedged into EUR) / MSCI China All Shares Total Return (Net) in USD
Sicav	Allianz Global Investors Fund
Società di gestione	Allianz Global Investors GmbH
Profilo di rischio-rendimento	Alto (6)
Orizzonte di investimento consigliato	Lungo termine

Fonte: Allianz Global Investors, marzo 2021. Si rimanda inoltre al Prospetto per un'attenta lettura della descrizione del Profilo di rischio del comparto nonché al sito www.allianzgfondi.it.

Opportunità

- + Elevato potenziale di rendimento dei titoli azionari nel lungo termine
- + Investimenti nel mercato azionario cinese
- + Particolare potenziale degli investimenti nelle economie emergenti
- + Possibilità di conseguire utili di cambio sulla valuta d'investimento
- + Ampia diversificazione su numerosi titoli azionari
- + Prospettiva di rendimenti grazie l'analisi dei titoli e la gestione attiva

Rischi

- Elevata volatilità delle azioni, con possibili perdite. La volatilità dei prezzi potrebbe subire forti aumenti
- Possibile sottoperformance del mercato azionario cinese rispetto al mercato azionario internazionale
- Investimenti in economie emergenti soggette ad alto rischio di volatilità e perdite
- Possibili perdite derivanti dalle valute
- Partecipazione limitata al potenziale di rendimento dei singoli titoli
- Non è garantito il successo dell'analisi dei singoli titoli e della gestione attiva

¹ Mercato onshore: titoli quotati sulle Borse di Shanghai e Shenzhen, i mercati delle azioni della Cina continentale. Mercato offshore: titoli cinesi quotati a Hong Kong (H-Shares, Red Chips e P-Chips) e a New York.

² MSCI: Morgan Stanley Capital International società che calcola e pubblica il valore di panieri di numerosi indici azionari internazionali usati come parametro di riferimento (benchmark) per lo sviluppo del rendimento dei portafogli di investimento.

³ L'alpha esprime l'attitudine di un titolo o di un portafoglio di variare indipendentemente dall'andamento del mercato (rischio specifico).

⁴ L'approccio olistico ha l'obiettivo, nei diversi punti del processo d'investimento, di gestire il portafoglio nella sua interezza.

⁵ A-Share - mercato onshore: titoli quotati sulle Borse di Shanghai e Shenzhen i mercati delle azioni della Cina continentale.

⁶ H-Share - mercato offshore: titoli cinesi quotati a Hong Kong (H-Shares, Red Chips e P-Chips) e a New York.

ADR (offshore) American Depository Receipts: società cinesi quotate attraverso i certificati che sostituiscono le azioni e che consentono la contrattazione sul mercato degli Stati Uniti di titoli emessi su altri mercati finanziari.

⁷ "Reddito annuo pro capite disponibile delle famiglie cinesi nelle aree rurali e urbane dal 1990 al 2019" statista.com, novembre 2020.

⁸ Fonte: Shenzhen Stock Exchange (SSE), Shanghai Stock Exchange (SZSE), Hong Kong Stock Exchange (SEHK), Bloomberg.

⁹ Allianz Global Investors, al 31 dicembre 2020. I dati totali sono forniti esclusivamente a fini comparativi, i titoli inclusi potrebbero essere quotati su più borse. La determinazione delle azioni cinesi offshore avviene in base alle società la cui capogruppo è domiciliata in Cina, sono esclusi titoli sospesi, fondi di investimento e fondi comuni di tipo aperto.

L'investimento implica dei rischi. Il valore di un investimento e il reddito che ne deriva possono aumentare così come diminuire e, al momento del rimborso, l'investitore potrebbe non ricevere l'importo originariamente investito.

Allianz All China Equity è un comparto di Allianz Global Investors Fund SICAV, società d'investimento a capitale variabile di tipo aperto costituita ai sensi del diritto lussemburghese. Il valore delle azioni appartenenti alle classi di azioni del Comparto potrebbe essere soggetto ad una volatilità alta. I rendimenti passati non sono indicativi di quelli futuri. Se la valuta in cui sono espressi i rendimenti passati differisce dalla valuta del paese di residenza dell'investitore, quest'ultimo potrebbe essere penalizzato dalle fluttuazioni dei tassi di cambio fra la propria valuta e quella di denominazione dei rendimenti al momento di un'eventuale conversione. Il presente documento è a mero scopo informativo e non deve essere interpretato come una sollecitazione a fare un'offerta, concludere un contratto o comprare/vendere alcun prodotto finanziario. I prodotti finanziari qui descritti potrebbero non essere registrati o autorizzati al collocamento in tutte le giurisdizioni o a determinate categorie di investitori. La distribuzione avviene solo dove autorizzata dalla legge applicabile e in particolare, non è disponibile per investitori residenti negli Stati Uniti d'America e/o di nazionalità statunitense. Le opportunità d'investimento qui descritte non tengono in considerazione gli specifici obiettivi d'investimento, la situazione finanziaria, la competenza, l'esperienza e gli specifici bisogni di ogni investitore e non sono garantite. Le informazioni e le opinioni espresse nel presente documento, soggette a variare senza preavviso nel tempo, sono quelle della società che lo ha redatto o delle società collegate, al momento della redazione del documento medesimo. I dati contenuti nel presente documento derivano da fonti che si presumono corrette e attendibili al momento della pubblicazione. Si applicano con prevalenza le condizioni di un'eventuale offerta o contratto che sia stato o che sarà stipulato o sottoscritto. Per una copia gratuita del prospetto informativo, dei documenti istitutivi, delle ultime relazioni contabili annuali e semestrali nonché delle Informazioni chiave per gli investitori in italiano (KIID), si prega di contattare la società di gestione Allianz Global Investors GmbH nel paese di domicilio del fondo Lussemburgo o la società che ha redatto il presente documento all'indirizzo elettronico o di posta sottoindicati. Prima dell'adesione si prega di leggere attentamente questi documenti, che sono gli unici vincolanti. I prezzi giornalieri delle azioni di ciascuna classe di ogni comparto sono disponibili sul sito www.allianzgfondi.it. Il presente documento è una comunicazione di marketing emessa da Allianz Global Investors GmbH, www.allianzgi.it, una società di gestione a responsabilità limitata di diritto tedesco, con sede legale in Bockenheimer Landstrasse 42-44, 60323 Francoforte sul Meno, iscritta al Registro Commerciale presso la Corte di Francoforte sul Meno col numero HRB 9340, autorizzata dalla BaFin (www.bafin.de). Allianz Global Investors GmbH ha stabilito una succursale in Italia, Allianz Global Investors GmbH, Succursale in Italia, via Durini 1 - 20122 Milano, soggetta alla vigilanza delle competenti Autorità italiane e tedesche in conformità alla normativa comunitaria. È vietata la duplicazione, pubblicazione o trasmissione dei contenuti del presente documento in qualsiasi forma; salvo consenso esplicito da parte di Allianz Global Investors GmbH.

Documento promozionale destinato all'investitore al dettaglio. Prima dell'adesione leggere il KIID e il prospetto disponibili presso i soggetti distributori e sul sito www.allianzgfondi.it.